

KEENWELL



Método
Makeup

2020

www.keenwell.com

KEENWELL



MAKEUP COLLECTION

Inspirada en el glamour moderno y la belleza global, con espíritu atemporal y lo último en calidad y lujo, para crear looks sofisticados, independientemente del tipo de piel, la edad o el estilo de vida.

CONTENIDO

| | |
|---|----|
| • LIPSTICK. Barra de Labios | 4 |
| • LIPGLOSS. Brillo de Labios | 6 |
| • HIGH PERFORMANCE VOLUME MASCARA. Máscara Volumen de Alto Rendimiento | 7 |
| • ULTIMATE PERFORMANCE LENGTH EXTENSIO MASCARA. Máscara Longitud Extrema | 8 |
| • BOLD PERFORMANCE CURL VOLUMIZING MASCARA. Máscara Máximo Rendimiento Curvatura y Volumen | 9 |
| • FIX LINER 24 H. Eyeliner Líquido - Waterproof | 10 |
| • RADIANT TOUCH MULTITASKING | 11 |
| • HIGH PERFORMANCE CONCEALER. Corrector de Alto Rendimiento. Dual Coverage Concealer Stick | 12 |
| • BB CREAM-FPS 20. Base Protectora Rejuvenecedora | 13 |
| • CLONATURE-FPS 20. Maquillaje Invisible Anti-edad | 14 |
| • INALTERABLE -FPS 20. 24H Fórmula Profesional Cobertura Media-Alta Acabado Semi-Mate | 16 |
| • EXTRAORDINARY ECLAT - FPS 20. Crema Color Acción Antiedad & Ultra-Luminosidad | 18 |
| • EXTRAORDINARY ECLAT. Crema-Mascarilla de Noche Antiedad y Ultra-Luminosidad EE | 20 |
| • PERFILADOR DE LABIOS Anti-migración | 22 |
| • PERFILADOR DE LABIOS Waterproof | 23 |
| • PERFILADOR DE OJOS Waterproof | 24 |
| • LÁPIZ DE CEJAS Cremoso | 25 |
| • MONO EYESHADOW. Sombra de Ojos - Mono | 26 |
| • SOMBRA 4 COLORES | 27 |
| • MULTITASKING BLUSH. Colorete Compacto Multitasking | 28 |
| • MULTITASKING COMPACT POWDER. Polvo Compacto Multitasking -FPS 20 | 29 |
| • MULTITASKING COMPACT SPHERES. Esferas Compactas Multitasking -FPS 20 | 30 |
| • ESFERAS MULTITASKING | 31 |
| • LACA DE UÑAS | 32 |
| • EXPOSITORES COLOR | 34 |
| • EXPOSITORES MAQUILLAJES Y BASES | 35 |
| • EXPOSITORES LUXE - MAKEUP | 36 |

Nota: Las imágenes utilizadas son solo para fines ilustrativos. Las características individuales, como las texturas y los colores, etc. pueden variar.

LIPSTICK

Barra de Labios

¿Qué es?

Barras de labios, en una amplia gama de colores modernos y vibrantes, desde elegantes neutros a tonos más atrevidos, en seductores y modernos acabados, con un color intenso y una cobertura óptima desde la primera pasada, para crear looks de moda con un confort excepcional de larga duración.

¿Qué propiedades tiene y cómo funciona?

Fórmula ultra-nutritiva enriquecida con Aceite de Jojoba, Manteca de Karité, Escualano y Vitamina E que hidrata, suaviza y acondiciona los labios, y les proporciona un acabado ligero, aterciopelado, extra-confortable y lujoso durante horas.

Texturas y acabados de moda

- **CREMA:** acabado clásico, ultracremoso y sofisticado.
- **CREMA + SHIMMER:** acabado brillante, con efecto perlado.
- **MATE:** fórmula ultra-cómoda, altamente pigmentada y acabado mate.
- **VINILO:** un color intenso con efecto lacado y brillo extremo.

¿Cómo se usa?

Perfilar los labios con un perfilador **KEENWELL** y, a continuación, aplicar el labial con un pincel o directamente sobre los labios, desde el centro hacia las comisuras.



Este producto no contiene

- SIN PARABENOS
- SIN SULFATOS
- SIN FTALATOS
- SIN ALCOHOL
- SIN ACEITES MINERALES
- FRAGANCIA SIN ALÉRGENOS

Resultados:

Labios sublimes, perfectamente hidratados y protegidos, con un color intenso, altamente pigmentado, de gran comodidad y larga duración.



Capacidad:
4 gr. e 0.14 oz.

¿Qué contiene?

• **ACEITE DE JOJOBA:** agente emoliente que mejora la elasticidad y la flexibilidad natural de la piel. Compatible con pieles grasas y sensibles, mejora las pieles acnéicas.

• **MANTECA DE KARITÉ:** rica en insaponificables específicos que protegen la piel y reparan los daños causados por las agresiones climáticas, la contaminación y las radiaciones UV. Aporta moléculas vegetales únicas con propiedades calmantes, regeneradoras y protectoras.

• **ESCUALANO:** naturalmente presente en la barrera lipídica de la piel, se obtiene de manera sostenible de la caña de azúcar. Es uno de los emolientes más versátiles y de mayor calidad en el mercado debido a su perfil sensorial y a su biocompatibilidad. Con excepcionales propiedades hidratantes y una alta capacidad para penetrar en la piel. Previene la pérdida de humedad y restaura la flexibilidad y la elasticidad de la piel. Proporciona un toque sedoso, suave y lujoso, sin una sensación grasa, ni pesada.

• **VITAMINA E:** tocoferol: antioxidante y reparador.



ACEITE DE JOJOBA



VITAMIN E



ESCUALANO



MANTECA DE KARITÉ

Colores:



| Num.º | Efecto | Ref. Venta | Ref. Tester |
|-------|---------------|------------|-------------|
| Nº38 | CREMA+SHIMMER | K1115038 | K7115038 |
| Nº39 | CREMA+SHIMMER | K1115039 | K7115039 |
| Nº40 | VINYL-VINILO | K1115040 | K7115040 |
| Nº41 | CREMA | K1115041 | K7115041 |
| Nº42 | CREMA | K1115042 | K7115042 |
| Nº43 | VINYL-VINILO | K1115043 | K7115043 |
| Nº44 | CREMA | K1115044 | K7115044 |
| Nº45 | VINYL-VINILO | K1115045 | K7115045 |
| Nº46 | VINYL-VINILO | K1115046 | K7115046 |
| Nº47 | VINYL-VINILO | K1115047 | K7115047 |



Truco profesional:

- Para los labios finos, los mejores colores son los nude, los corales, los rosas, los apricot, los rojos. Con estos colores se consigue un efecto óptico de grosor. Los colores a evitar son los tonos más oscuros, como los granates, los grosella y los burdeos.

- En labios normales o gruesos se puede utilizar cualquier tono que se desee, especialmente los tonos más oscuros, que harán de la boca el punto focal del maquillaje.

- Para aumentar ópticamente el volumen: utilizar dos tonos de barra de labios, de la misma gama, uno más oscuro con el que rellenarlos, y otro más claro para usar en el centro de la boca.

LIPGLOSS

Brillo de Labios

¿Qué es?

Un amplio espectro de tonos, de los sutiles neutros a los más vibrantes, en colores ultrapigmentados, súper cómodos y de alta duración.

¿Qué propiedades tiene y cómo funciona?

Textura extrafluida, que no reseca los labios, para una sensación aterciopelada durante todo el día.

5 Actuales Acabados:

- **MATE:** fórmula ultra-cómoda, altamente pigmentada, con acabado mate, sin transferencia.
- **METALIZADO MATE:** el equilibrio perfecto para un acabado metalizado mate, de alto impacto y cobertura total.
- **METÁLICO:** acabado metalizado vibrante para una cobertura perfecta, en una pasada.
- **GLITTER:** fórmula ultra-cómoda con micro-purpurina, que brilla con la luz, para un precioso acabado intergaláctico.
- **VINILO:** viste los labios con un color intenso, un efecto lacado y un brillo espejo.

¿Cómo se usa?

Aplicar desde el centro de los labios hacia las comisuras. Dejar secar unos segundos para conseguir una fijación impecable.



Este producto no contiene

- SIN PARABENOS
- SIN SULFATOS
- SIN FTALATOS
- SIN ALCOHOL
- SIN ACEITES MINERALES
- FRAGANCIA SIN ALÉRGENOS

Resultados:

Un color intenso, extremadamente comfortable que permanece inalterable durante horas.



Capacidad:
4 ml. e 0.135 fl.oz.



Truco profesional:

- Para unos labios más "jugosos": aplicar un poco de gloss solo en el centro del labio inferior.

Colores:



| Num.º | Efecto | Ref. Venta | Ref. Tester |
|-------|-----------------------------|------------|-------------|
| Nº55 | GLITTER-SHIMMERING | K1130055 | K7130055 |
| Nº56 | MATE-MAT | K1130056 | K7130056 |
| Nº57 | METÁLICO-METAL | K1130057 | K7130057 |
| Nº58 | MATE-MAT | K1130058 | K7130058 |
| Nº59 | MATE-MAT | K1130059 | K7130059 |
| Nº60 | MATE-MAT | K1130060 | K7130060 |
| Nº61 | METALIZADO MATE - MAT METAL | K1130061 | K7130061 |
| Nº62 | MATE-MAT | K1130062 | K7130062 |
| Nº63 | METALIZADO MATE - MAT METAL | K1130063 | K7130063 |
| Nº64 | MATE-MAT | K1130064 | K7130064 |

HIGH PERFORMANCE VOLUME MASCARA

Máscara Volumen de Alto Rendimiento

¿Qué es?

Fórmula profesional "volumen de alto rendimiento".

¿Qué propiedades tiene y cómo funciona?

Con proteínas de seda, pantenol (Provitamina B5) y keratina, que cuidan y acondicionan las pestañas.

Su moderna fórmula con pigmentos tecnológicos y fibras de poliamida, cubre cada pestaña, de la raíz a la punta, con colores intensos de larga duración.

Su cepillo está diseñado para intensificar al máximo el volumen de las pestañas, sin apelmazarlas.

¿Cómo se usa?

Aplicar desde la raíz hacia el extremo exterior con movimientos en "zigzag" para repartir el producto de manera uniforme. Repetir la aplicación para un volumen aún más espectacular.

¿Qué contiene?

- **KERATINA:** proteína que se fija al tallo capilar para asegurar su protección y flexibilidad.
- **PANTENOL:** provitamina B5 que hidrata en profundidad y fortalece las raíces del cabello.
- **PROTEÍNAS DE SEDA:** acondicionador catiónico, derivado de vegetales a base de proteína hidrolizada de seda y aceite de coco. Su bajo peso molecular permite que esta proteína catiónica penetre profundamente en el vástago del cabello, fortaleciendo así el cabello dañado. Con excelentes propiedades hidratantes y formadoras de película, que mejoran el cuerpo, el brillo y la flexibilidad de la fibra capilar.
- **FIBRES NYLON-66:** fibras de poliamida que se adhieren a la pestaña, proporcionando longitud, densidad y volumen.



Este producto no contiene

- SIN PARABENES
- SIN SULFATOS
- SIN FTALATOS
- SIN ALCOHOL
- SIN SILICONAS
- SIN ACEITES MINERALES
- SIN PERFUME



Capacidad: 10 ml. e 0.34 fl.oz.

Resultado:

Un volumen modulable y unos colores intensos para un acabado perfecto, sin apelmazar, ni dejar grumos o manchas.

Colores:



| Num.º | Efecto | Ref. Venta | Ref. Tester |
|-------|--------------------|------------|-------------|
| Nº01 | TOURMALINE (NEGRO) | K1320001 | K7320001 |
| Nº02 | SAPPHIRE (AZUL) | K1320002 | K7320002 |
| Nº03 | EMERALD (VERDE) | K1320003 | K7320003 |
| Nº04 | VIOLET (VIOLETA) | K1320004 | K7320004 |



Truco profesional:



Para maquillar las pestañas y que los ojos se vean más grandes y la mirada más descansada:

- Pestañas superiores:

• Aplicar la máscara en toda la extensión de la pestaña en zig-zag.

• Dar otra pasada de máscara, pero solo en la mitad de las pestañas, empezando desde la mitad de la pestaña hacia fuera.

• Terminar con otra pasada, pero esta vez solo en la raíz de la pestaña. Si

quieres un efecto aún más marcado, terminar dejando unos segundos el cepillo en la raíz de las pestañas para marcar aún más su curvatura.

- Pestañas inferiores y pestañas pequeñas del extremo final del ojo:

• Utilizar la punta del cepillo de la máscara.



KERATINA



PANTENOL



PROTEÍNAS DE SEDA



FIBRES NYLON-66

ULTIMATE PERFORMANCE LENGTH EXTENSION MASCARA

Máscara Longitud Extrema

¿Qué es?

Tratamiento de belleza para las pestañas. Fórmula profesional "extensión de la longitud".

¿Qué propiedades tiene y cómo funciona?

Su fórmula ultrarresistente de larga duración, enriquecida con aceites de Jojoba, Argán y Ricino, Extracto de Ginkgo Biloba y Ácido Hialurónico, nutre, revitaliza, fortifica y protege las pestañas. Los pigmentos tecnológicos aseguran un color vibrante, y las fibras de poliamida, enormemente flexibles, se adhieren perfectamente de la raíz a la punta, para una mirada más seductora e intensa.

El diseño del cepillo permite una aplicación precisa, capturando, separando y definiendo perfectamente cada pestaña, tanto las superiores, como las inferiores.

¿Cómo se usa?

Aplicar en zig-zag, deslizando desde la línea de las pestañas hacia el extremo exterior, repitiendo el movimiento varias veces hasta obtener la longitud y volumen deseados.

¿Qué contiene?

- **ACEITE DE JOJOBA:** agente emoliente que mejora la elasticidad y la flexibilidad natural de la piel. Compatible con pieles grasas y sensibles, mejora las pieles acnéicas.
- **ACEITE DE ARGÁN:** aceite vegetal de rica consistencia que se extrae del árbol Argán, del suroeste de Marruecos, rico en ácidos grasos Omega 6 (ácido linoleico) y con un elevado contenido en antioxidantes, que protegen la piel del envejecimiento prematuro. Nutre e hidrata las pieles secas o envejecidas. Para el cuidado de las pestañas, al tener propiedades regeneradoras, evita que las pestañas se caigan y pierdan densidad.
- **ACEITE DE RICINO:** contiene un 80% de ácidos grasos insaturados y es excepcionalmente rico en tocoferoles naturales, fenoles, ácido fenólico y carotenos.
- **EXTRACTO DE GINKGO BILOBA:** extracto procedente de las hojas del árbol Ginkgo Bilob, originario de Asia. Las hojas del árbol contienen flavonoides y terpenos. Es un potente antioxidante, capta los radicales libres y protege la piel y el cabello de los agentes oxidantes. Previene la caída del cabello, aportando brillo, suavidad, nutrición y resistencia.

• **ÁCIDO HIALURÓNICO:** debido a sus dimensiones es capaz de penetrar en profundidad. Acelera la síntesis de macromoléculas de la matriz extracelular de la que es precursor, incrementando la elasticidad y el poder de retención de agua de la misma.

• **FIBRES NYLON-66:** fibras de poliamida que se adhieren a la pestaña, proporcionando longitud, densidad y volumen.



Este producto no contiene

- SIN PARABENES
- SIN SULFATOS
- SIN FTALATOS
- SIN ALCOHOL
- SIN SILICONAS
- SIN ACEITES MINERALES
- SIN PERFUME

Resultado:

Al instante, cuidado intenso, definición inmediata, máximo espesor y longitud extrema para tus pestañas.

| Num.º | Color | Ref. Venta | Ref. Tester |
|-------|-------|------------|-------------|
| Nº01 | NEGRO | K1320006 | K7320006 |

Color:



Truco profesional:

- Para alargar las pestañas y que los ojos parezcan más grades: trabajar bien las raíces, dividir las pestañas en 3 zonas y aplicar la máscara de una manera diferente en cada una de esas zonas:
- En las pestañas del extremo, el cepillo se debe dirigir hacia la sien.
- Al maquillar las pestañas del centro, el movimiento debe ir hacia arriba, en dirección a la ceja.
- Y al maquillar las pestañas que están más cerca del lagrimal, el movimiento debe hacerse hacia el tabique nasal.



ACEITE DE JOJOBA

ACEITE DE ARGÁN

ACEITE DE RICINO

EXTRACTO DE GINKGO BOLBA

ÁCIDO HIALURÓNICO

FIBRES NYLON-66



BOLD PERFORMANCE CURL VOLUMIZING MASCARA

Máscara Máximo Rendimiento Curvatura y Volumen

¿Qué es?

Tratamiento de belleza para las pestañas. Fórmula profesional "curvatura+ volumen".

¿Qué propiedades tiene y cómo funciona?

Su avanzada fórmula de larga duración con tocoferol, colágeno marino, ceramidas vegetales y aceite de aguacate, protege, nutre y reestructura las pestañas desde el interior, transformándolas, volviéndolas más bellas y fuertes con cada aplicación.

Su textura modulable no apelmaza, ni deja grumos.

Las fibras de poliamida cubren cada pestaña, aumentando su espesor.

Su cepillo tri-esférico, en perfecta sinergia con la fórmula, atrapa cada pestaña, hasta las más cortas.

¿Cómo se usa?

Aplicar desde la raíz e hasta la punta con un movimiento de zigzag para envolverlas bien. Repetir la aplicación para conseguir la curvatura, longitud, definición y volumen deseados.

¿Qué contiene?

• **ACEITE DE AGUACATE:** extraído de la pulpa de la fruta del aguacate; con alto contenido en Vitamina B, E y K, minerales, ácidos grasos omega-3, aminoácidos y fitoesteroles. Emoliente de gran penetración, buen poder dermatoprotector, gracias a su alto contenido en vitaminas y buen poder filtrante de los rayos U.V. de la luz solar. Este aceite natural tiene beneficios para el cuidado de la piel y el cabello.

• **TOCOFEROL:** Evita el envejecimiento prematuro bloqueando la peroxidación de los lípidos de las membranas y tiene propiedades anti-inflamatorias frente a los rayos ultra-violetas y cicatrizante de heridas en asociación con la vitamina A.

• **COLÁGENO MARINO:** con elevada capacidad de retención de agua y afinidad con queratina cutánea; ejerce a modo de escudo protector hidratante. Colágeno soluble especialmente adecuado para el cuidado de la piel seca, expuesta a los UV y estresada por el medio ambiente, así como para prevenir y combatir el envejecimiento de la piel.

• **CERAMIDAS VEGETALES:** extracto acuoso derivado del extracto de arroz que contiene una mezcla de esfingolípidos y fosfolípidos. Las ceramidas juegan un papel importante en la estructura y la calidad del estrato córneo al controlar varias funciones biológicas esenciales:

- La cohesión de las capas del estrato córneo y protección de la piel.
- La restauración de la barrera de la piel.
- La regulación del flujo de agua trans-epidermal.

• **FIBRES NYLON-66:** fibras de poliamida que se adhieren a la pestaña, proporcionando longitud, densidad y volumen.



Este producto no contiene

- SIN PARABENES
- SIN SULFATOS
- SIN FTALATOS
- SIN ALCOHOL
- SIN SILICONAS
- SIN ACEITES MINERALES
- SIN PERFUME

Resultados:

Unas pestañas cuidadas con una curvatura excepcional, una longitud infinita, una elevación excepcional, un volumen intenso y un acabado impecable.



ACEITE DE AGUACATE



TOCOFEROL



COLÁGENO MARINO



CERAMIDAS VEGETALES



FIBRES NYLON-66



Truco profesional:

- Para regular la intensidad del maquillaje de los ojos, mejor maquillar las pestañas antes las sombras. En muchas ocasiones, se aplican primero la sombra y el perfilador, y, cuando se aplica la máscara, el maquillaje de los ojos resulta demasiado recargado. Aplicar la máscara antes, permite acabar con un look más fresco y parecer más joven.



Capacidad:
10 ml. e 0.34 fl.oz.

Color:



| Num.º | Color | Ref. Venta | Ref. Tester |
|-------|-------|------------|-------------|
| Nº01 | NEGRO | K1320005 | K7320005 |

FIX LINER 24 H Eyeliner Líquido- Waterproof

¿Qué es?

Eyeliner de fórmula con base acuosa, que se seca en solo unos segundos, y aporta un color extremadamente intenso, con un acabado waterproof, durante 24 horas.

¿Qué propiedades tiene y cómo funciona?

Su aplicador con punta fina de fieltro permite una aplicación cómoda, fácil y extremadamente precisa, para acentuar la mirada con un trazo intenso de larga duración.

¿Cómo se usa?

Agitar bien el envase antes de usar. Dibujar una línea con un trazo suave y uniforme cerca de la línea de las pestañas desde la esquina exterior del ojo hasta el interior. Para dar más intensidad y resaltar más la mirada, dibujar un segundo trazo sobre el primero.

Este producto no contiene

- SIN PARABENES
- SIN SULFATOS
- SIN FTALATOS
- SIN ACEITES MINERALES
- PERFUME SIN ALÉRGICOS (TÉ VERDE)
- APTO VEGANOS

Resultado:

Una mirada intensa durante todo el día.



 Capacidad:
7 ml. e 0.24 fl.oz.



Truco profesional:

Para un delineado profesional:

- Hay que fijarse bien en la forma de los ojos y en la orientación de las cejas para elegir el estilo y longitud del delineado que mejor sienta.
- No estirar el ojo con los dedos. Con esto lo único que se consigue es deformar la zona y cuando se suelta, el ojo no queda igual que cuando se ha pintado estirado.
- Hay que mirar hacia arriba y subir el mentón para ver bien el eje.
- Se debe trazar el contorno de fuera hacia dentro, no al revés.
- Hay que empezar deslizando el eyeliner a ras de las pestañas, para, más tarde, engrosar la línea e ir rellenando el espacio.
- El objetivo del eyeliner es agrandar el ojo o estilizar la mirada (en ojos redondos o muy pequeños), así que el rabillo siempre debe estar hacia arriba.

Colores:



| Num.º | Color | Ref. Venta | Ref. Tester |
|-------|---------------|------------|-------------|
| Nº01 | NEGRO | K1317001 | K7317001 |
| Nº05 | AZUL | K1317005 | K7317005 |
| Nº06 | MARRÓN OSCURO | K1317006 | K7317006 |

RADIANT TOUCH

Multitasking

¿Qué es?

Imprescindible producto multifuncional en cómodo formato con aplicador pluma-pincel, que, gracias a sus múltiples tonos, acabados y efectos, permite realizar diferentes técnicas de maquillaje.

¿Qué propiedades tiene y cómo funciona?

Emulsión hidratante y ultra fluida, que combina acciones de corrección y de tratamiento en un único gesto, enriquecida con Ácido Hialurónico, Vitamina E (Tocoferol), Hibiscin®, Aceites de Karité y Arroz.

Cuida y protege la piel, mejora la hidratación, la suavidad y la flexibilidad y proporciona un efecto tensor inmediato.

Con pigmentos tecnológicos y soft focus que alisan ópticamente las arrugas y marcas de expresión, y permiten una cobertura modulable para adaptarse perfectamente a todos los tonos de piel.

Su aplicador pluma-pincel facilita una aplicación uniforme y se adapta perfectamente a todas las zonas del rostro.

Indicado para todo tipo de pieles.

¿Cómo se usa?

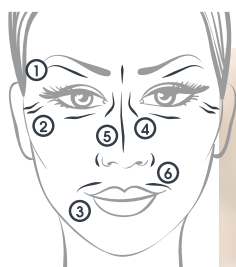

- 1- Ilumina la mirada.
- 2- Resalta pómulos.
- 3- Realza el volumen de los labios.
- 4- Elimina signos de fatiga en contorno de ojos.
- 5- Esculpe y estrecha la nariz.
- 6- Elimina signos de fatiga en comisuras y labios.

Resultados:

En "1 solo click" permite camuflar y neutralizar pequeñas imperfecciones, alisar finas líneas y arrugas, minimizar signos de fatiga y ojeras, iluminar y perfeccionar el rostro y la mirada.



Este producto no contiene

- SIN PARABENES
- SIN SULFATOS
- SIN FTALATOS
- SIN ALCOHOL
- SIN ACEITES MINERALES
- FRAGANCIA SIN ALÉRGENOS
- APTO VEGANOS



ÁCIDO HIALURÓNICO



VITAMINA E



HIBISCIN®



ACEITE DE KARITÉ



ACEITE DE ARROZ



Capacidad:
2,5 ml. e 0.08 fl.oz.

¿Qué contiene?

• **ÁCIDO HIALURÓNICO:** gracias a su bajo peso molecular; es capaz de penetrar profundamente en la piel. Acelera la síntesis de macromoléculas de la matriz extracelular, mejorando la elasticidad y la capacidad de retención de agua en la piel.

• **VITAMINA E:** tocoferol: antioxidante y reparador.

• **HIBISCIN®:** se obtiene mediante la biotransformación de las proteínas nativas de las semillas del Hibiscus esculentus que contienen proteínas, calcio y vitaminas, y excelentes propiedades nutritivas. Las proteínas de Hibiscus Esculentus L. son similares a las de la caseína de soja o leche debido a su contenido en aminoácidos. Con un potente efecto tensor inmediato y un significativo efecto reafirmante. También mejora la hidratación del estrato córneo, la suavidad y la flexibilidad de la piel.

• **ACEITE DE KARITÉ:** aceite vegetal rico en insaponificables específicos que protege la piel y repara el daño causado por las agresiones climáticas, la contaminación y las radiaciones UV. Aporta moléculas vegetales únicas con propiedades calmantes, regeneradoras y protectoras.

• **ACEITE DE ARROZ:** rico en esteroides de plantas naturales, antioxidantes y gamma-oriolanol. Estimula la construcción de la masa muscular, a la vez que es un excelente agente hidratante que con efectos calmantes y emolientes.

| Num.º | Ref. Venta | Ref. Tester |
|-------|------------|-------------|
| Nº102 | K1237102 | K7237102 |
| Nº103 | K1237103 | K7237103 |
| Nº104 | K1237104 | K7237104 |
| Nº105 | K1237105 | K7237105 |

Colores:



HIGH PERFORMANCE CONCEALER

Corrector de Alto Rendimiento

Dual Coverage Concealer Stick

¿Qué es?

Es el cosmético imprescindible en cualquier neceser, versátil y práctico corrector con doble función: perfeccionadora y correctora. Indicado para todo tipo de pieles.

¿Qué propiedades tiene y cómo funciona?

De fórmula ultraligera, la base incolora con Vitamina E, Aloe Vera, Extractos de Arroz y Maíz protege la piel y atenúa las pequeñas imperfecciones, y el color las cubre y se funde con la piel para un acabado invisible.

¿Cómo se usa?

Aplicar directamente, a toques, en la zona a cubrir y difuminar delicadamente con las yemas de los dedos o un pincel de maquillaje.

Con doble zona de aplicación: rostro y ojos:

- **En el rostro:** camufla las irregularidades con una cobertura uniforme y natural para una tez siempre impecable.
- **En el contorno de ojos:** oculta los signos de fatiga para una mirada visiblemente más descansada y radiante.

¿Qué contiene?

- **VITAMINA E:** tocoferol: antioxidante y reparador.
- **ALOE VERA:** una planta muy valiosa y se usa en cosmética debido a la gran cantidad de propiedades que ofrece para cuidar la piel y mejorar su apariencia. El aloe vera contiene vitamina E, que tiene un gran poder hidratante para nutrir y revitalizar todo tipo de pieles, especialmente las más secas y maltratadas. Con acción astringente, hidratante, regeneradora, renovadora, rejuvenecedora y antibacteriana. Es un potente regenerador celular, cicatrizante, tonificante y de excelente penetración en la piel; cuando se usa regularmente, previene las arrugas prematuras y retrasa las cronológicas.
- **EXTRACTO DE ARROZ:** rico en esteroides de plantas naturales, antioxidantes y gamma-oriolanol. Estimula la construcción de la masa muscular, a la vez que es un excelente agente hidratante que con efectos calmantes y emolientes.
- **EXTRACTO DE MAÍZ:** rico en ácido linoleico. Incrementa la tolerancia frente a las agresiones químicas y medioambientales. Emoliente, descongestivo, ayuda a reducir los estados inflamatorios e incrementa la resistencia cutánea.



VITAMINA E



ALOE VERA



EXTRACTO DE ARROZ



EXTRACTO DE MAÍZ



Este producto no contiene

- SIN PARABENES
- SIN SULFATOS
- SIN FTALATOS
- SIN SILICONAS
- FRAGANCIA SIN ALÉRGENOS

Resultado:

Disimula eficazmente las imperfecciones cutáneas localizadas.

Colores:



Truco profesional:

Guía de corrección color:

- Blanco Perlado: Ilumina
- Tono Natural: Corrige Imperfecciones
- Marrón: Aporta Profundidad
- Verde: Minimiza Rojeces
- Rosa: Equilibra Tonos Azulados
- Lavanda: Neutraliza Tonos Amarillos
- Amarillo: Ilumina Tonos Morados
- Salmon: Neutraliza Tonos Azulados

| Num.º | Ref. Venta | Ref. Tester |
|--------|------------|-------------|
| Nº 101 | K1231101 | K7231101 |
| Nº 102 | K1231102 | K7231102 |
| Nº 103 | K1231103 | K7231103 |



Capacidad:
4 gr. e 0.14 oz.

BB CREAM - FPS 20

Base Protectora Rejuvenecedora

8 Gestos en 1 Paso

¿Qué es?

Crema todo en uno: unifica, minimiza los poros, ilumina, hidrata, corrige imperfecciones, protege (FPS20), regula, con propiedades antioxidantes. Su textura cremosa y no grasa deja la piel aterciopelada, impecable y perfecta durante todo el día.

¿Qué propiedades tiene?

Fórmula ultrasedosa, ligera y confortable.

Sutil y agradablemente perfumada.

Indicada para todo tipo de pieles.

¿Cómo funciona?

8 GESTOS EN 1 PASO

1. Hidrata la piel con efecto "long-lasting".
2. Alisa, promueve una piel más lisa, más suave y natural.
3. Corrige imperfecciones, como marcas de acné, poros y manchas.
4. Protege frente a las radiaciones solares y contaminación.
5. Unifica el tono de la piel.
6. Ilumina, potencia una piel más radiante y aterciopelada.
7. Antioxidante, evita el envejecimiento prematuro de la piel.
8. Regula y equilibra la piel.

¿Cómo se usa?

Agitar antes de usar. Aplicar una pequeña cantidad de producto sobre el rostro y difuminar mediante suaves toques con la yema de los dedos desde el centro hacia el exterior.

¿Qué contiene?

• **PENTAVITIN:** hidrata la piel con efecto "long-lasting". Retiene el agua, regulando la humedad, evitando la deshidratación.

• **LIPOCHROMAN:** ejerce una potente acción antioxidante que combate el envejecimiento prematuro de la piel.

• **VITAMINA E:** evita el envejecimiento prematuro y aporta protección frente a los rayos ultravioletas.

• **PIGMENTOS NATURALES:** pigmentos tecnológicos que unifican el color y minimizan imperfecciones, aportando transparencia y luminosidad a la piel.



Este producto
no contiene

- SIN PARABENES
- SIN SULFATOS
- SIN FTALATOS
- SIN ACEITES MINERALES
- FRAGANCIA SIN ALÉRGENOS
- APTO VEGANOS

Resultados:

Una piel luminosa, tratada, equilibrada y natural, en un instante.

Colores:



| Num.º | Ref. Venta | Ref. Tester |
|-------|------------|-------------|
| Nº301 | K1430301 | K7430301 |
| Nº302 | K1430302 | K7430302 |
| Nº303 | K1430303 | K7430303 |
| Nº304 | K1430304 | K7430304 |



PENTAVITIN

LIPOCHROMAN-6

VITAMINA E

PIGMENTOS NATURALES

Capacidad:
30 ml. e 1.01 oz.



CLONATURE - FPS20

Maquillaje Invisible Anti-Edad

¿Qué es?

Maquillaje antiedad multifuncional que combina los beneficios de un sofisticado tratamiento antiedad y una delicada base de maquillaje de cobertura perfecta y alta durabilidad, con protección solar FPS 20.

¿Qué propiedades tiene?

Textura ultra cómoda que se funde perfectamente con la piel, sin obstruir los poros, ni sensación de pesadez, para un efecto de "segunda piel".

Suavemente perfumado con una fragancia delicada y sutil.

Especialmente recomendado para pieles maduras.

¿Cómo funciona?

- Se funde delicadamente con la piel, clonando el color y el tono, creando un efecto "segunda piel", que perfecciona su aspecto, para alcanzar el equilibrio perfecto entre cobertura y naturalidad.
- Protege, aumenta la resistencia frente al estrés que causa el envejecimiento, previene y combate los signos de la edad.
- Aporta elasticidad, confort e hidratación extra a la piel.
- Una cobertura perfecta, un tono uniforme y un color natural, sin marcar las arrugas, al instante.

¿Cómo se usa?

Agitar antes de usar. Aplicar una pequeña cantidad de producto sobre el rostro y difuminar con un pincel, esponjita o con las yemas de los dedos desde el centro hacia el exterior.

Resultados:

Una piel perfectamente cuidada y protegida y un acabado luminoso, radiante y natural, imperceptible e inalterable durante 24 h.



Truco profesional:

- Para conseguir la correspondencia perfecta entre el color de la piel y el de la base de maquillaje, el color elegido debe ser lo más parecido al tono natural de la piel. No elegir una base 1 ó 2 tonos por encima al color natural de la piel para parecer más bronceada.
- **Evaluar el subtono de la piel:**
 - Para subtonos cálidos – elegir bases más doradas o beige.
 - Para subtonos fríos – elegir bases rosadas.
 - Para subtonos neutros – elegir bases neutras.
- **Probar siempre el producto en la piel:** siempre sobre la piel limpia y en diferentes zonas: en mejillas, frente y cuello, si es posible.
- **Probar el producto tanto con luz natural,** como con iluminación artificial.





¿Qué contiene?

- **ÁCIDO HIALURÓNICO:** de bajo peso molecular, debido a sus dimensiones es capaz de penetrar en profundidad. Acelera la síntesis de macromoléculas de la matriz extracelular de la que es precursor, incrementando la elasticidad y el poder de retención de agua de la misma.
- **ÁCIDO FERÚLICO:** potencia la acción de las vitaminas y ejerce una poderosa acción antioxidante que protege la piel contra el fotoenvejecimiento y las agresiones medioambientales.
- **PROTEÍNAS DE SOJA:** ayudan a retener la humedad, mejorar la elasticidad, protegen la piel para un aspecto cuidado y saludable.
- **EXTRACTO DE ALOEVERA:** con propiedades antibacterianas, ayuda a proteger la piel de los rayos UV, mejora la microcirculación y es un excelente ingrediente para los cosméticos anti-envejecimiento gracias a sus propiedades calmantes e hidratantes.
- **PIGMENTOS PERFECCIONADORES E ILUMINADORES:** pigmentos tecnológicos que unifican el color y minimizan las imperfecciones de la piel, aportando transparencia y luminosidad.

Este producto no contiene

- SIN PARABENES
- SIN SULFATOS
- SIN FTALATOS
- SIN ACEITES MINERALES
- FRAGANCIA SIN ALÉRGENOS
- APTO VEGANOS



ÁCIDO HIALURÓNICO



ÁCIDO FERÚLICO



PROTEÍNAS DE SOJA



EXTRACTO DE ALOE VERA



PIGMENTOS PERFECCIONADORES E ILUMINADORES

Colors:



| Num.º | Ref. Venta | Ref. Tester |
|-------|------------|-------------|
| Nº1 | K1424501 | K7425501 |
| Nº2 | K1424502 | K7425502 |
| Nº3 | K1424503 | K7425503 |
| Nº4 | K1424504 | K7425504 |
| Nº5 | K1424505 | K7425505 |
| Nº6 | K1424506 | K7425506 |
| Nº7 | K1424507 | K7425507 |
| Nº8 | K1424508 | K7425508 |

INALTERABLE - FPS20

24 horas Fórmula Profesional Cobertura Media-Alta Acabado Semi-Mate

¿Qué es?

Base de maquillaje de cobertura media-alta que permanece impecable, sin transferencia, ni retoques durante 24 horas. Su fórmula ligera, que combina cobertura y confort, se fusiona con la piel como si fuera una segunda piel, y la deja respirar, sin obstruir los poros.

¿Qué propiedades tiene?

Fórmula waterproof, resistente al sudor y a la humedad.

Textura modulable, extremadamente aterciopelada, ligera y no grasa. No se cuartea, agrieta, reseca, ni pierde color a lo largo del día.

Suavemente perfumada, con una fragancia delicada y sutil.

Indicada para todo tipo de pieles.

¿Cómo funciona?

- Con activos antioxidantes, actúa, además, como una crema de tratamiento facial y protege la piel frente a las agresiones externas, los rayos UVA y UVB, con factor de protección solar de amplio espectro FPS 20.
- Con pigmentos correctores, unifica la tez y mejora la textura de la piel, minimizando la apariencia de los poros, borrando las imperfecciones, las finas líneas y las arrugas, y deja la piel radiante, sin enmascarar su belleza natural.

¿Cómo se usa?

Agitar antes de usar. Hidratar la piel antes de la aplicación de la base. Agitar siempre antes de usar. Depositar una pequeña cantidad (2-3 gotas) en el dorso de la mano. Aplicar el producto con las yemas de los dedos, una esponjita o una brocha en el centro del rostro y extenderlo hacia el exterior del rostro, sin olvidar el cuello.



Este producto no contiene

- SIN PARABENES
- SIN FTALATOS
- SIN ACEITES MINERALES
- FRAGANCIA SIN ALÉRGENOS
- APTO VEGANOS

Resultados:

Con acabado aterciopelado, semi-mate, sin brillos, se extiende fácilmente y se funde sin esfuerzo con la piel, sin sobrecargarla, para embellecerla instantáneamente, dejándola perfecta, creando un maquillaje natural e invisible, sin efecto máscara, que permanece inalterable durante todo el día.

¿Qué contiene?

- **VITAMINA E:** evita el envejecimiento prematuro y aporta protección frente a los rayos ultravioletas.
- **EXTRACTO DE GRANADA:** rico en vitaminas A, B, C, potasio, fósforo, magnesio, calcio, sodio. Es antioxidante, vasoprotector y regenerador, combate el envejecimiento de la piel.
- **ÁCIDO HIALURÓNICO:** de bajo peso molecular, debido a sus dimensiones es capaz de penetrar en profundidad. Acelera la síntesis de macromoléculas de la matriz extracelular de la que es precursor, incrementando la elasticidad y el poder de retención de agua de la misma.
- **PIGMENTOS PERFECCIONADORES E ILUMINADORES:** pigmentos tecnológicos que se mimetizan con la piel, proporcionando una corrección inteligente de las imperfecciones de la piel, unificando el color y aportando un plus de transparencia y luminosidad.



Truco profesional:

- Para un resultado difuminado y natural (efecto segunda piel), mejor aplicar el producto 'arrastrándolo' con la brocha o los dedos, poco a poco, desde la zona central del rostro hacia afuera.
- Para lograr una cobertura mayor, mejor aplicar el producto, depositando el producto a pequeños toques y sin arrastrar, y difuminarlo a pequeños toques, posicionando más producto en las áreas más conflictivas, donde se manifiesten pigmentaciones distintas o imperfecciones.



INALTERABLE
24-h
Professional Foundation

KEENWELL

Capacidad:
30 ml. e 1.01 fl.oz.

Colors:



| Num.º | Ref. Venta | Ref. Tester |
|-------|------------|-------------|
| LG2 | K1430702 | K7430702 |
| LG3 | K1430703 | K7430703 |
| LG4 | K1430704 | K7430704 |
| LG5 | K1430705 | K7430705 |

EXTRAORDINARY ECLAT - FPS 20

Crema Color Acción Antiedad & Ultra-Luminosidad

¿Qué es?

Crema de tratamiento multifuncional que combina una eficaz protección antiedad con los beneficios del color. Con poderosos activos antioxidantes, hidratantes y reafirmantes, protección FPS 20 y una nueva generación de pigmentos correctores e iluminadores, que se mimetizan con la piel y proporcionan una corrección inteligente, para un cutis perfectamente protegido y una piel extraordinariamente radiante y luminosa durante todo el día.

¿Qué propiedades tiene?

Textura extremadamente aterciopelada, ligera y no grasa.

Suavemente perfumada, con una fragancia delicada y sutil.

Indicada para todo tipo de pieles.

¿Cómo funciona?

- Protege la piel de las agresiones medioambientales, UV y radicales libres, combate los signos de edad.
- Mejora la elasticidad e hidratación de la piel.
- Perfecciona, corrige y uniformiza, reduciendo la apariencia de imperfecciones como líneas finas, arrugas, manchas oscuras, marcas post-acné, rojeces y poros.
- Reviva el frescor y luminosidad originales de la piel para un aspecto saludable y natural.

¿Cómo se usa?

Agitar antes de usar. Aplicar una pequeña cantidad de producto sobre el rostro y difuminar mediante suaves toques con la yema de los dedos desde el centro hacia el exterior.



Este producto no contiene

- SIN PARABENOS
- SIN FTALATOS
- SIN SULFATOS
- SIN ACEITES MINERALES
- PERFUME SIN ALÉRGICOS
- APTO VEGANOS

Capacidad:
40 ml. e 1.35 fl.oz.



Resultados:

Oxigena y protege activamente, previene el envejecimiento, hidrata y revitaliza en profundidad, para una piel excepcionalmente protegida, cuidada, luminosa con un aspecto extraordinariamente radiante, ultra-natural todo el día.

¿Qué contiene?

- **HIBISCIN®:** se obtiene mediante la biotransformación de las proteínas nativas de las semillas del Hibiscus esculentus que contienen proteínas, calcio y vitaminas, y excelentes propiedades nutritivas. Las proteínas de Hibiscus Esculentus L. son similares a las de la caseína de soja o leche debido a su contenido en aminoácidos. Con un potente efecto tensor inmediato y un significativo efecto reafirmante. También mejora la hidratación del estrato córneo, la suavidad y la flexibilidad de la piel.

- **LARICYL®:** activo concentrado y purificado, extraído de la pulpa de Fomes officinalis, un hongo que crece en el este de Europa. Mejora la hidratación de la piel. Gracias a sus propiedades tonificantes y astringentes, mejora el aspecto estético de la piel con alteraciones de sebo.

- **VITAMINA E:** evita el envejecimiento prematuro y aporta protección frente a los rayos ultravioletas.

- **VITAMINA C+ C (ASCORBOSILANE 5P):** silicio y ácido ascórbico. Optimiza las propiedades cosméticas de sus dos componentes. Desintoxicante cutáneo y activo anti-radicales libres. Agente anti-envejecimiento que proporciona protección, desintoxicación y reestructuración cutánea porque actúa como reafirmante de la piel y estimulador metabólico. Aumenta la resistencia de la membrana de la célula contra los radicales libres. Con acción anti-edema, aporta protección y desintoxica. Actúa como estimulante metabólico y reafirmante de la piel. Mejora el aspecto de la piel, proporcionando luminosidad y uniformidad adicionales.

- **ÁCIDO HIALURÓNICO:** de bajo peso molecular, debido a sus dimensiones es capaz de penetrar en profundidad. Acelera la síntesis de macromoléculas de la matriz extracelular de la que es precursor, incrementando la elasticidad y el poder de retención de agua de la misma.

- **PIGMENTOS PERFECCIONADORES E ILUMINADORES:** pigmentos tecnológicos que se mimetizan con la piel, proporcionando una corrección inteligente de las imperfecciones de la piel, unificando el color y aportando un plus de transparencia y luminosidad.



HIBISCIN®



LARICYL®



VITAMINA E



VITAMINA C+C
(ASCORBOSILANE 5P)



ÁCIDO
HIALURÓNICO



PIGMENTOS
PERFECCIONADORES
E ILUMINADORES

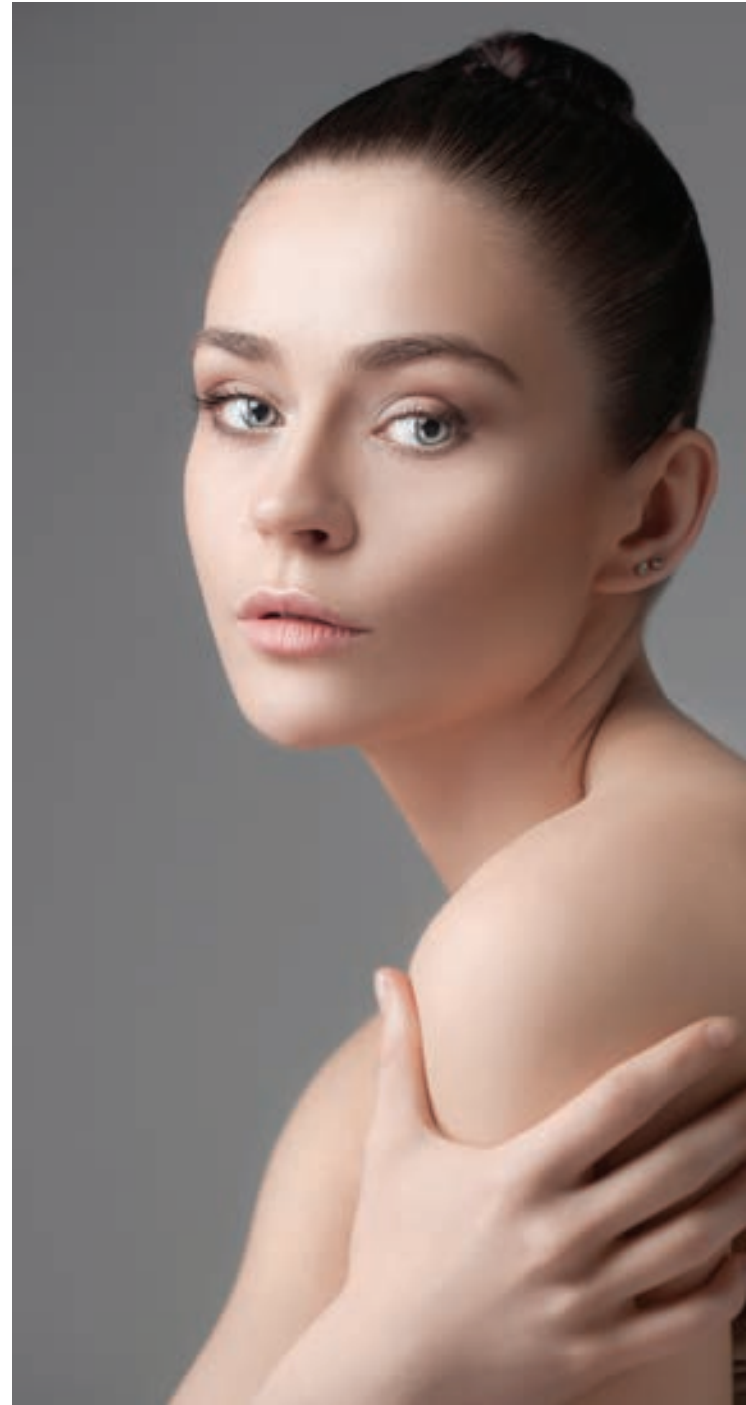

Colores:

| Num.º | Ref. Venta | Ref. Tester |
|-------|------------|-------------|
| Nº1 | K1430601 | K7430601 |
| Nº2 | K1430602 | K7430602 |
| Nº3 | K1430603 | K7430603 |
| Nº4 | K1430604 | K7430604 |

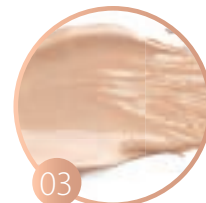
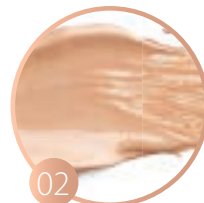
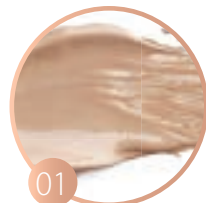

EXTRAORDINARY ECLAT

Crema-Mascarilla de Noche

Antiedad y Ultra-Luminosidad EE

¿Qué es?

Crema-mascarilla de noche antiedad y ultra-luminosidad de la "familia EE". Inspirada en la cosmética coreana, replica en la piel los efectos de un sueño reparador y es el ritual de belleza nocturno perfecto para una piel renovada cada mañana.

¿Qué propiedades tiene?

Su delicada textura híbrida se absorbe rápidamente y se funde con la piel, sin dejar sensación pegajosa o pesada.

Suavemente perfumada, con una fragancia delicada y sutil.

Indicada para todo tipo de pieles, incluso las más sensibles.

¿Cómo funciona?

• Su eficaz fórmula intensiva combina en un único tratamiento los beneficios de una crema antiedad y de una mascarilla de energía y luminosidad.

• Sus poderosos ingredientes actúan durante toda la noche, cuando la piel es más receptiva, estimulando la regeneración celular y restaurando la barrera de hidratación natural de la piel, para transformarla, borrando los signos de fatiga, devolviéndole firmeza y elasticidad.

¿Cómo se usa?

Usar a diario, tras la limpieza y la tonificación, como último paso de la rutina de cuidado facial o después de la aplicación del sérum y/o tratamiento de noche; aplicar una fina capa y uniforme sobre rostro, cuello y escote, evitando el contorno de ojos; masajear delicadamente durante 1 minuto para transformar la textura en crema. No retirar. Para disfrutar de todos sus beneficios, dejar actuar durante toda la noche.



Capacidad:
40 ml. e 1.35 fl.oz.



Este producto
no contiene

- SIN PARABENES
- SIN SULFATOS
- SIN FTALATOS
- SIN ACEITES MINERALES
- SIN ALCOHOL
- PERFUME SIN ALÉRGENOS (TÉ VERDE)
- APTO VEGANOS

Resultados:

Una piel profundamente hidratada, lisa, extraordinariamente sedosa, descansada y extremadamente radiante al despertar.

¿Qué contiene?

- **VITAMINA E:** previene el envejecimiento prematuro y aporta protección frente a los rayos ultravioletas.
- **VITAMINA C+C (ASCORBOSILANE SP):** silicio y ácido ascórbico. Optimiza las propiedades cosméticas de sus dos componentes. Desintoxicante cutáneo y activo anti-radicales libres. Agente antienvjecimiento que proporciona protección, desintoxicación y reestructuración cutánea porque actúa como reafirmante de la piel y estimulador metabólico. Aumenta la resistencia de la membrana de la célula contra los radicales libres. Con acción antiedad, aporta protección y desintoxica. Actúa como estimulante metabólico y reafirmante de la piel. Mejora el aspecto de la piel, proporcionando luminosidad y uniformidad adicionales.
- **ÁCIDO HIALURÓNICO:** de bajo peso molecular, debido a sus dimensiones es capaz de penetrar en profundidad. Acelera la síntesis de macromoléculas de la matriz extracelular de la que es precursor, incrementando la elasticidad y el poder de retención de agua de la misma.
- **ÁCIDO FERÚLICO:** Mejora las propiedades de otras vitaminas y proporciona protección contra los daños medioambientales.

- **PEELMOIST™:** film molecular diseñado para lograr una liberación óptima de la papaína y mejorar la hidratación de la piel. La papaína promueve la renovación del estrato córneo y facilita la eliminación de los corneocitos. Los iones y aminoácidos actúan para rehidratar y mantener la función barrera de la piel, gracias a los ingredientes que contiene del factor Hidratante Natural.
- **EXTRACTO DE CENTELLA ASIÁTICA:** rico en aminoácidos, betacaroteno, ácidos grasos y fitoquímicos. Esta súper mezcla de nutrientes ofrece fantásticos beneficios para la piel, incluyendo poderosas propiedades anti-envejecimiento; Mejora la circulación, así como la síntesis de colágeno y tejido conjuntivo. Aumenta la actividad antioxidante, fortalece la piel y activa la circulación sanguínea.
- **EXTRACTO DE MIRTILLO:** fruto similar al arándano, utilizado durante casi 1.000 años en la medicina tradicional europea. Con una efectiva acción protectora, mejora la microcirculación.
- **EXTRACTO DE GRANADA:** rico en vitaminas A, B, C, potasio, fósforo, magnesio, calcio, sodio. Es antioxidante, vasoprotector y regenerador, combate el envejecimiento de la piel.
- **EXTRACTO DE REGALIZ:** con propiedades antimicrobianas, antiirritantes y antiinflamatorias. Además puede usarse para blanquear la piel.

- **EXTRACTO DE CAMOMILA:** con propiedades antiinflamatorias, antibacterianas, antiirritantes y calmantes. Especialmente indicado para pieles sensibles y secas.
- **ACEITE DE ALMENDRAS DULCES:** hidrata y suaviza la piel. Mejora la función barrera cutánea. Acondicionador y reparador.
- **ACEITE DE AGUACATE:** la composición equilibrada del aceite de aguacate, rico en ácidos grasos, ácidos grasos esenciales, insaponificables, lo hace perfecto para el cuidado de la piel sensible. El aceite de aguacate tiene excelentes propiedades hidratantes y nutritivas. Gracias a su composición específica en ácidos grasos libres es perfectamente compatible con la película hidrolipídica de la piel. Sus efectos emolientes y suavizantes ayudan a regenerar y a rejuvenecer la piel.

| Num.º | Ref. Venta | Ref. Tester |
|-------|------------|-------------|
| - | K1430609 | K7430609 |



VITAMINA E



ÁCIDO HIALURÓNICO



PEELMOIST™



EXTRACTO DE MIRTILLO



EXTRACTO DE REGALIZ



ACEITE DE ALMENDRAS DULCES



VITAMINA C+C (ASCORBOSILANE SP)



ÁCIDO FERÚLICO



EXTRACTO DE CENTELLA ASIÁTICA



EXTRACTO DE GRANADA



EXTRACTO DE CAMOMILA



ACEITE DE AGUACATE

PERFILADOR DE LABIOS Anti-migración

¿Qué es?

Lápiz perfilador anti-migración que crea una barrera invisible que delimita el contorno de labios, ayudando a fijar la barra de labios o el gloss, evitando que se extienda.

¿Cómo se usa?

Antes de aplicar el labial, perfilar los contornos, empezando por el labio superior desde los bordes exteriores hacia el centro, y continuando, de la misma forma, en el labio inferior.



Este producto no
contiene

- SIN PARABENOS
- SIN FTALATOS
- SIN SULFATOS
- SIN ALCOHOL
- SIN ACEITES MINERALES
- SIN FRAGANCIA
- APTO VEGANOS

Resultados:

Unos labios perfectamente definidos durante todo el día.

| Num.º | Ref. Venta | Ref. Tester |
|-------|------------|-------------|
| - | K1122401 | K7122401 |



Capacidad:
1,5 g. e 0.05 oz.

PERFILADOR DE LABIOS Waterproof

¿Qué es?

Perfilador de labios – el complemento esencial de belleza para definir los labios y dibujar un contorno perfecto antes de maquillarlos con la barra de labios o gloss que más te guste.

Combina el perfilador de labios con los labiales KEENWELL para conseguir un look perfecto.

¿Qué propiedades tiene?

Fórmula cremosa de alta pigmentación, larga fijación, sin transferencias, waterproof, que se desliza suavemente y garantiza un trazo perfecto durante todo el día.

¿Cómo funciona?

En 1 suave pasada, acentúa y sublima el contorno de labios con un trazado perfecto e intenso, un color ultrapigmentado y una fijación excepcional.

Resultados:

Labios bien definidos, mayor duración del labial y color más intenso.

 Este producto no contiene

- SIN PARABENOS
- SIN FTALATOS
- SIN SULFATOS
- SIN ALCOHOL
- SIN ACEITES MINERALES
- APTO VEGANOS

 Capacidad:
1,5 gr. e 0.05 oz.



¿Cómo se usa?

Para perfilar los labios:

Aplicar el lápiz siguiendo el contorno natural de los labios.

1. Marcar 3 puntos de referencia: 1 en el centro y 2 en las puntas del labio superior y conectarlos.

2. Marcar otro punto en el centro del labio inferior y, con la boca entreabierta, dibujar una línea desde las comisuras al punto central.

3. A continuación aplicar la barra de labios o gloss.

También se puede utilizar como base para la barra de labios, aplicándolo en toda la superficie para prolongar la fijación del labial, o sobre el mismo para un acabado semi-mate de última tendencia.

Colores:



| Num.º | Ref. Venta | Ref. Tester |
|-------|------------|-------------|
| Nº21 | K1122021 | K7122021 |
| Nº22 | K1122022 | K7122022 |
| Nº23 | K1122023 | K7122023 |
| Nº24 | K1122024 | K7122024 |
| Nº25 | K1122025 | K7122025 |
| Nº26 | K1122026 | K7122026 |
| Nº27 | K1122027 | K7122027 |
| Nº28 | K1122028 | K7122028 |
| Nº29 | K1122029 | K7122029 |
| Nº30 | K1122030 | K7122030 |
| Nº31 | K1122031 | K7122031 |
| Nº32 | K1122032 | K7122032 |

Truco profesional:



- Para no restar volumen a los labios, elegir un color 1 tono más claro que el del labial. Si se utiliza una tonalidad más oscura que el labial, se consigue el efecto contrario.

- Para aumentar ópticamente, de forma natural, el tamaño de los labios: aplicar el Perfilador de Labios Waterproof justo por fuera del contorno natural de los labios, lo más cerca posible del contorno natural para evitar crear un efecto artificial.

- Para que los labios gruesos parezcan más pequeños: aplicar base de maquillaje o corrector sobre toda la superficie de los labios, y dibujar la forma de la boca justo por dentro del contorno natural de los labios.

PERFILADOR DE OJOS Waterproof

¿Qué es?

Perfilador de ojos resistente al agua, con una cobertura perfecta y de resultado duradero. El aliado perfecto para potenciar la belleza de la mirada. Imprescindible en cualquier neceser de maquillaje.

¿Qué propiedades tiene?

Fórmula cremosa de alta pigmentación, de larga fijación, sin transferencias, waterproof, que se desliza suavemente y garantiza un trazo perfecto durante todo el día.

¿Cómo funciona?

En 1 suave pasada, la mirada se acentúa y sublima con un trazado perfecto e intenso, un color ultra pigmentado, una fijación excepcional, sin transferencia.

¿Cómo se usa?

1. Deslizar la mina desde el ángulo interior hacia el exterior del párpado superior.
2. Desde el ángulo exterior, dibujar la línea de las pestañas hacia el ángulo interno.
3. Difuminar sutilmente con un pincel para un acabado más natural.



Este producto no contiene

- SIN PARABENOS
- SIN FTALATOS
- SIN SULFATOS
- SIN ALCOHOL
- SIN ACEITES MINERALES
- SIN FRAGANCIA
- APTO VEGANOS

Resultados:

Una mirada irresistible con un delineado perfecto e intenso durante horas.

Colores:



| Num.º | Ref. Venta | Ref. Tester |
|-------|------------|-------------|
| Nº51 | K1212051 | K7212051 |
| Nº52 | K1212052 | K7212052 |
| Nº53 | K1212053 | K7212053 |
| Nº54 | K1212054 | K7212054 |
| Nº55 | K1212055 | K7212055 |
| Nº56 | K1212056 | K7212056 |
| Nº57 | K1212057 | K7212057 |
| Nº58 | K1212058 | K7212058 |
| Nº59 | K1212059 | K7212059 |
| Nº60 | K1212060 | K7212060 |
| Nº61 | K1212061 | K7212061 |
| Nº62 | K1212062 | K7212062 |
| Nº63 | K1212063 | K7212063 |
| Nº64 | K1212064 | K7212064 |



Truco profesional:

- Con el clásico negro se aporta mayor intensidad a la mirada.
- Para un look más ligero y sutil, mejor utilizar el marrón topo.
- Para agrandar y conseguir un look años 60, trazar la línea inferior en blanco.
- Para ampliar la mirada, utilizar el color beige.



Capacidad:
1,5 gr. e 0.05 oz.

LÁPIZ DE CEJAS

Cremoso

¿Qué es?

Lápiz suave que define, rellena y aporta color a las cejas.

¿Qué propiedades tiene?

Su fórmula cremosa modulable, resistente al agua y al sudor, se desliza suavemente y permite hacer trazos muy naturales, que imitan la forma del pelo, para unas cejas perfectamente definidas durante todo el día.

¿Cómo funciona?

Mediante finos trazos similares a los del vello, define y rellena las cejas, creando un aspecto natural.

En tonos neutros que se adaptan a cada tono de piel y color de pelo.

¿Cómo se usa?

1. Para empezar, elegir el tono más similar al color de las cejas.
2. Cepillar las cejas hacia arriba para definir su forma natural.
3. Después, dibujar trazos horizontales bajo la línea de la ceja.
4. A continuación, rellenar las zonas menos pobladas, dibujando trazos finos.
5. Por último, cepillar de nuevo las cejas para difuminar adecuadamente el color y conseguir un resultado natural.



Este producto no contiene

- SIN PARABENOS
- SIN FTALATOS
- SIN SULFATOS
- SIN ALCOHOL
- SIN ACEITES MINERALES
- SIN FRAGANCIA
- APTO VEGANOS

Resultados:

Una mirada perfectamente enmarcada por unas cejas definidas, de aspecto natural.

Colores:



| Num.º | Ref. Venta | Ref. Tester |
|-------|------------|-------------|
| Nº01 | K1305101 | K7305101 |
| Nº02 | K1305102 | K7305102 |



Capacidad:
1,5 gr. e 0.05 oz.



Truco profesional:



Para trazar unas cejas perfectas:

- 1- El principio de la ceja debe estar alineado con la aleta de la nariz, pasando por el lagrimal.
- 2- El arco (punto más alto de la ceja) debe estar situado donde acaba la diagonal que se traza desde la aleta, pasando por la pupila;
- 3- El final de la ceja debe estar donde termina la diagonal que se forma desde la aleta de la nariz pasando por el ángulo externo del ojo.

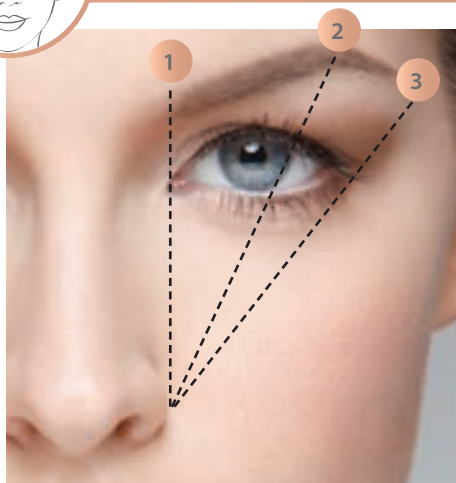

MONO EYESHADOW

Sombra Mono

¿Qué es?

Sofisticada sombra de ojos compacta de fórmula sensorial ultra-sedosa, altamente pigmentada, de larga duración.

¿Qué propiedades tiene?

Delicada textura de polvo oleoso que se desliza perfectamente y se difumina sin esfuerzo sobre el párpado.

La fórmula combina la sutileza, ligereza y fijación de los polvos con la extensibilidad, confort y la suavidad del aceite.

Texturas y acabados de moda

- **SATINADAS:** con pequeñas partículas perladas, aportan la potencia del pigmento y la luminosidad de la perla para crear una mirada sofisticada, llena de luz.
- **MATES:** acabados aterciopelados, neutros, elegantes y sofisticados, que hacen de la mirada la protagonista indiscutible.
- **METALIZADAS:** reflejan la luz logrando un efecto metálico instantáneo para una mirada multidimensional y una luminosidad extraordinaria.

¿Cómo funciona?

Su textura fundente, altamente modulable y fácil de aplicar, proporciona, desde la primera pasada, un color intenso, con un tacto ultrasedoso y una adherencia extraordinaria, que permanece impecable, sin cuartear durante todo el día.

¿Cómo se usa?

Aplicar el color elegido, de manera homogénea, en el párpado para crear looks de ojos monocromáticos o mezclar varios tonos para conseguir un look personalizado. Comenzar aplicando el tono más claro en el extremo interno del ojo, continuar aplicando los tonos más oscuros hacia el exterior del ojo, difuminando bien la frontera entre colores, para un resultado profesional.

Resultados:

Colores altamente pigmentados, vibrantes, en acabados y efectos de intensidad modulable, con una cobertura óptima para un maquillaje impecable, ultra-cómodo durante todo el día.

 Capacidad: 4 gr. e 0.14 oz.



Este producto no contiene

- SIN PARABENOS
- SIN FTALATOS
- SIN SULFATOS
- SIN ALCOHOL
- SIN ACEITES MINERALES
- SIN FRAGANCIA

Colores:



Truco profesional:

- Utilizar el aplicador de espuma para obtener un color intenso y el aplicador de pelo para un difuminado sutil y natural.

- Elegir tonos claros y metalizados para abrir e iluminar la mirada, y tonos más oscuros o mates para esculpir y aportar intensidad y volumen.

- Los tonos oscuros, además, se pueden aplicar a lo largo de la línea de las pestañas, para perfilar, con la ayuda de un pincel delineador.

- Se puede utilizar un color beige/champán satinado como

iluminador, aplicándolo en la parte superior de los pómulos, el arco superciliar, el puente de la nariz y/o el arco de Cupido. También se puede utilizar para iluminar la mirada, aplicándolo en la zona del lagrimal.

- Los mejores tonos para cada color de ojos:

- Para ojos azules: naranjas, terracotas y bronce.
- Para ojos marrones: tonos ciruela y morados.
- Para ojos verdes: tonos malva pálidos y neutros.
- Para ojos avellana: tonos brillantes de violeta.
- Para ojos grises: tonos plata y carbón brillantes.

| Num.º | Efecto | Ref. Venta | Ref. Tester |
|-------|------------|------------|-------------|
| Nº51 | Metalizada | K1202051 | K7202051 |
| Nº52 | Metalizada | K1202052 | K7202052 |
| Nº56 | Satinada | K1202056 | K7202056 |
| Nº57 | Satinada | K1202057 | K7202057 |
| Nº58 | Satinada | K1202058 | K7202058 |
| Nº59 | Satinada | K1202059 | K7202059 |
| Nº60 | Mate | K1202060 | K7202060 |
| Nº61 | Mate | K1202061 | K7202061 |

4 COLOUR EYESHADOW

Sombra 4 Colores

¿Qué es?

Extraordinaria colección de paletas de sombras con 4 elegantes tonos, en diferentes acabados, que se pueden utilizar por separado o juntos, perfectos para crear un amplio abanico de looks. Fórmula sensorial ultra-sedosa, altamente pigmentada, de larga duración.

¿Qué propiedades tiene?

Delicada textura de polvo oleoso que se desliza perfectamente y se difumina sin esfuerzo sobre el párpado.

La fórmula combina la sutileza, ligereza y fijación de los polvos con la extensibilidad, confort y la suavidad del aceite.

Texturas y acabados de moda

- **SATINADAS:** con pequeñas partículas perladas, aportan la potencia del pigmento y la luminosidad de la perla para crear una mirada sofisticada, llena de luz.
- **MATES:** acabados aterciopelados, neutros, elegantes y sofisticados, que hacen de la mirada la protagonista indiscutible.
- **METALIZADAS:** reflejan la luz logrando un efecto metálico instantáneo para una mirada multidimensional y una luminosidad extraordinaria.



Capacidad:
4 x 1,5 gr. e 0.04 oz.

¿Cómo funciona?

Su textura fundente, altamente modulable y fácil de aplicar, proporciona, desde la primera pasada, un color intenso, con un tacto ultrasedoso y una adherencia extraordinaria, que permanece impecable, sin cuartear durante todo el día.

¿Cómo se usa?

Aplicar el color elegido, de manera homogénea, en el párpado para crear looks de ojos monocromáticos o mezclar varios tonos para conseguir un look personalizado.

Comenzar aplicando el tono más claro en el extremo interno del ojo, continuar aplicando los tonos más oscuros hacia el exterior del ojo, difuminando bien la frontera entre colores, para un resultado profesional.

Resultados:

Colores intensos y luminosos que permiten crear una mirada llena de matices.



Este producto no contiene

- SIN PARABENOS
- SIN SULFATOS
- SIN FTALATOS
- SIN ACEITES MINERALES
- SIN FRAGANCIA
- SIN ALCOHOL
- APTO VEGANO



Truco profesional:

1. Utilizar el tono más claro como base.
2. Aplicar el segundo color sobre el párpado móvil.
3. Aplicar el tercer color hacia la cuenca y estirar hacia la parte externa del ojo, en diagonal.
4. El color más intenso y vibrante se puede utilizar para dibujar, con un pincel de

precisión, un delineado tipo "ojos de gato" grueso y exagerado, o una creativa línea flotante, entre el pliegue del ojo y el hueso de la ceja, que, al instante, iluminará la mirada.

5. Si se desea, iluminar el lagrimal con el tono más claro.

Colores:



| Num.º | Ref. Venta | Ref. Tester |
|-------|------------|-------------|
| Nº502 | K1204502 | K7204502 |
| Nº503 | K1204503 | K7204503 |
| Nº504 | K1204504 | K7204504 |
| Nº505 | K1204505 | K7204505 |
| Nº506 | K1204506 | K7204506 |
| Nº507 | K1204507 | K7204507 |

MULTITASKING BLUSH

Colorete Compacto Multitasking

¿Qué es?

Colorete en polvo, en diferentes acabados: mates, satinados... y en tonos que se funden a la perfección con el color de piel para un resultado natural, de larga duración.

¿Qué propiedades tiene y cómo funciona?

Fórmula aérea, sedosa y ultrafina, que se fusiona perfectamente con la piel y se fija sutilmente para un acabado aterciopelado.

Su textura altamente pigmentada, de larga duración e intensidad modulable, es ideal para perfeccionar el tono, y realzar delicadamente la tez, en tan solo un instante. Sutilmente perfumado. Indicado para todo tipo de pieles.

¿Cómo se usa?

Aplicar con pincel, mediante ligeros toques, desde el centro de las mejillas, difuminándolo suavemente hacia la nariz y la línea de crecimiento del cabello.

Para un efecto "besado por el sol", aplicar los tonos irisados en el puente de la nariz, temporales y parte alta de la frente.

Resultados:

Aspecto de buena cara al instante. Resultado natural y de larga duración.



Este producto no contiene

- SIN PARABENOS
- SIN FTALATOS
- SIN SULFATOS
- SIN ALCOHOL
- SIN ACEITES MINERALES
- PERFUME SIN ALÉRGICOS
- APTO VEGANOS



Capacidad:
6 gr. e 0.21 oz.

Truco profesional:



- Cada piel tiene su tono perfecto de colorete: aquel que se asemeja al color que aparece en las mejillas de forma natural después de hacer ejercicio o cuando nos sonrojamos.

- Para un efecto "buena cara": sonreír y aplicar el colorete en la zona central de las mejillas, de la parte alta del pómulos hacia las sienes, alejado de la zona de las aletas de la nariz para no potenciar un aspecto cansado, y siempre en movimientos circulares para no crear un efecto "colorete años 80".

- Para contrarrestar los tonos apagados o cetrinos, mejor apostar por tonos vivos, como los cereza, los fresa o los melocotón.

- Para esculpir el rostro y acentuar los pómulos: aplicar un matiz satinado multidimensional en la parte superior del pómulos, difuminar hacia las sienes y extender por encima de la arcada superciliar, y otro mate en la manzanita del pómulos.

- No aplicar el colorete bajo el hueso del pómulos a modo de contouring ya que marcará más los huesos y la forma de la mandíbula.

- Los tonos terracota se pueden aplicar en el hueco de las mejillas para afinar el rostro, difuminando bien el producto.

Colores:

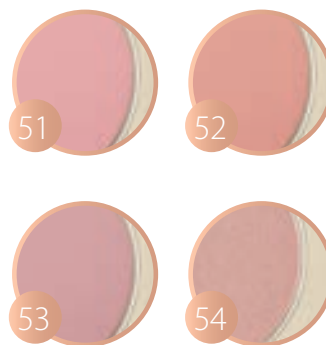

| Num.º | Efecto | Ref. Venta | Ref. Tester |
|-------|----------|------------|-------------|
| Nº51 | Mate | K1501051 | K7501051 |
| Nº52 | Mate | K1501052 | K7501052 |
| Nº53 | Mate | K1501053 | K7501053 |
| Nº54 | Satinado | K1501054 | K7501054 |

MULTITASKING COMPACT POWDER

Polvo Compacto Multitasking - FPS20

¿Qué es?

Polvo compacto con sofisticada e innovadora fórmula no oclusiva de larga duración, con pigmentos difractores de última generación, polvos micronizados y FPS20, que cuida y protege la piel de la polución y las radiaciones solares.

¿Qué propiedades tiene y cómo funciona?

Su cobertura modulable, en diferentes colores que se adaptan a todos los tonos de piel, y en diferentes acabados, lo convierten en un producto multifuncional, perfecto, no sólo para unificar y enmascarar las imperfecciones sin efecto máscara, ni sobrecarga, y aportar un toque de color y sublimar la tez, sino también para crear un efecto bronceado a medida, definir los contornos o revelar una luminosidad nacarada...

Su aterciopelada textura ultra-ligera, con delicada fragancia de té verde, se desliza perfectamente, aporta una agradable sensación de ligereza y confort, y se fija sutilmente para una cobertura óptima y un maquillaje impecable con un acabado natural, durante todo el día.

Sutilmente perfumado. Indicado para todo tipo de pieles.

¿Cómo se usa?

Aplicar con borla o pincel, con ligeros toques sobre el rostro desde la parte media hacia el exterior del rostro, sin olvidar el cuello.

Para crear un brillo de verano cálido durante todo el año: aplicar en las áreas que generalmente se broncean en primer lugar: en la nariz, las mejillas, el mentón y la frente.



Este producto no contiene

- SIN PARABENOS
- SIN FTALATOS
- SIN SULFATOS
- SIN ALCOHOL
- SIN ACEITES MINERALES
- PERFUME SIN ALÉRGENOS
- APTO VEGANOS

Resultados:

Cobertura natural, aspecto mejorado y más uniforme para la piel del rostro.



Capacidad:
12 gr. e 0.42 oz.

Colores:



| Num.º | Ref. Venta | Ref. Tester |
|-------|------------|-------------|
| Nº504 | K1432504 | K7432504 |
| Nº505 | K1432505 | K7432505 |
| Nº506 | K1432506 | K7432506 |

MULTITASKING COMPACT SPHERES

Esferas Compactas Multitasking - FPS20



Capacidad:
14 gr. € 0.49 oz.

¿Qué es?

Sofisticada armonía de esferas compactas con FPS20. La combinación de diferentes matices, que se mezclan armoniosamente, permite adaptarse a todos los tonos de piel, y utilizarse durante todas las estaciones para crear diferentes efectos: iluminador, "buena cara", "bronceado"...

¿Qué propiedades tiene y cómo funciona?

Su textura, en varios acabados, es ideal para modular y perfeccionar el tono, minimizar las imperfecciones, reflejar la luz, iluminar delicadamente, conferir un atractivo tono bronceado...

Su fórmula ultra-ligera se desliza perfectamente y se fija sutilmente para un acabado aterciopelado durante todo el día.

Sutilmente perfumado.

Indicado para todo tipo de pieles.

¿Cómo se usa?

Se pueden utilizar sobre la base de maquillaje o sobre el rostro limpio. También son la herramienta ideal para retocar el maquillaje en cualquier momento del día.

All-over: cargar el producto en una brocha gruesa. Golpear la brocha sobre el dorso de la mano para eliminar el excedente. Aplicar mediante ligeros toques, sobre rostro, cuello y escote.

Para crear una luminosidad a medida y realzar puntos estratégicos del rostro: aplicar en el centro de la frente, arco ciliar, pómulos, puente de la nariz y arco del labio superior.

Resultados:

Una tez perfecta y uniforme, una luminosidad radiante, un acabado natural y una piel sedosa, en un simple gesto, sin esfuerzo.



Este producto no contiene

- SIN PARABENOS
- SIN FTALATOS
- SIN SULFATOS
- SIN ALCOHOL
- SIN ACEITES MINERALES
- SIN SILICONAS
- SIN DERIVADOS DEL PETRÓLEO
- PERFUME SIN ALÉRGENOS
- APTO VEGANOS

Colores:



| Num.º | Ref. Venta | Ref. Tester |
|-------|------------|-------------|
| Nº102 | K1452102 | K7452102 |

MULTITASKING SPHERES

Esferas Multitasking

¿Qué es?

Sutiles combinaciones de esferas tonalizadoras multicolores, nacaradas y mates, que integran las ventajas del polvo compacto y del polvo suelto, y se mezclan de forma equilibrada para llevar a cabo diferentes funciones, como refrescar el tono facial, definir los pómulos, iluminar...

¿Qué propiedades tiene?

Textura etérea, suavidad extrema y delicada fragancia.

Para todo tipo de pieles.

¿Cómo funciona?

Las exquisitas combinaciones multicolores de esferas nacaradas y mates, que se mezclan de forma equilibrada, armonizan el tono, neutralizan, captan la luz, minimizan las imperfecciones y aportan una luminosidad extraordinaria a la tez.

Perfectas para sellar el maquillaje, sin cuartear, ni marcar arrugas, poros o imperfecciones.

También son ideales para crear profundidad y relieve, definir los pómulos y aportar una luminosidad extraordinaria.

¿Cómo se usa?

Para refrescar el tono, fijar el maquillaje y aumentar su duración: aplicar con una brocha, de manera uniforme, sobre rostro, cuello y escote.

Para definir los pómulos: con la ayuda de una brocha, mezclar los tonos para que se fusionen hasta conseguir el color perfecto, y aplicar hacia la parte superior del pómulo con movimientos circulares y difuminar hacia las sienes.

Para iluminar: aplicar en zonas estratégicas del rostro, escote, clavículas.



Este producto no contiene

- SIN PARABENOS
- SIN SULFATOS
- SIN FTALATOS
- SIN ACEITES MINERALES
- FRAGANCIA SIN ALÉRGENOS
- SIN ALCOHOL
- SIN SILICONAS
- APTO VEGANO

Resultados:

Una maravillosa sensación de confort y una piel radiante y aterciopelada.



Capacidad:
42 gr. e 1.48 oz.

| Num.º | Efecto | Ref. Venta | Ref. Tester |
|-------|---|------------|-------------|
| Nº12 | Iluminador - Sun Highlighting Spheres | K1451012 | K7451012 |
| Nº13 | Corrector-revelador de luz - Concealing-light revealing Spheres | K1451013 | K7451013 |
| Nº14 | Revelador de luz - Light revealing Spheres | K1451014 | K7451014 |
| Nº15 | Tez radiante - Radiant complexion Spheres | K1451015 | K7451015 |
| Nº16 | Colorete - Blush Spheres | K1451016 | K7451016 |
| Nº17 | Colorete - Blush Spheres | K1451017 | K7451017 |

Colores:



NAIL LAQUER

Esmalte de Uñas

¿Qué es?

Colección exclusiva de esmaltes de uñas de secado rápido en irresistibles tonos y acabados de larga duración para vestir las uñas con un color impecable y un acabado profesional durante más de 5 días.

¿Qué propiedades tiene y cómo funciona?

- Fórmula fluida.
- Fácil aplicación.
- Colores irresistibles con cobertura perfecta.
- Brillo intenso.
- Secado rápido.
- Larga duración.

¿Cómo se usa?

Paso 1: Aplica una primera capa muy fina, empezando por el centro de la uña y siguiendo por los lados. Deja secar. A continuación, aplicar una segunda capa más gruesa para aportar mayor intensidad al color.

Si deseas que la laca de uñas se seque aún más rápido, utiliza el esmalte transparente SECADO RÁPIDO- FAST DRYING sobre el color.

Paso 2: para conseguir una manicura perfecta sea cual sea el color, con un acabado efecto brillo o mate, y prolongar la duración del esmalte, aplica un top coat KEENWELL sobre el color.

Se retira fácilmente con quitaesmalte normal. Recomendamos el quitaesmalte oleoso en crema KEENWELL EXCEPTION NAILS, que permite retirar el esmalte con facilidad, en cualquier sitio, a cualquier hora. Además, incorpora un exclusivo complejo disolvente, enriquecido con ingredientes tratantes y acondicionadores que, no solo elimina hasta el esmalte más resistente o con purpurina, de manera natural, en apenas 60 segundos, sino que, además, hidrata, nutre y fortalece las uñas y las cutículas, con cada uso



Este producto no contiene

- SIN TOLUENO*
- SIN FTALATOS (FTALATO DE BUTILO* INCLUIDO)
- SIN FORMALDEHÍDO*
- SIN RESINA DE FORMALDEHÍDO
- SIN ALCANFOR
- SIN FOSFATO DE TRIFENILO
- SIN XILENO

Sin embargo, se pueden encontrar trazas inevitables de los ingredientes indicados más abajo, pero KEENWELL garantiza que su concentración no excede los valores indicados:

- FTALATO DE BUTILO: 15 PPM
- TOLUENO: 50 PPM
- FORMALDEHÍDO: 50 PPM

Resultados:

Da color a las uñas y permite que respiren de forma natural. Proporciona un color vibrante y un brillo intenso de larga duración para crear una manicura perfecta.



Capacidad:
12 ml. e 0.4 fl.oz.

Colores:

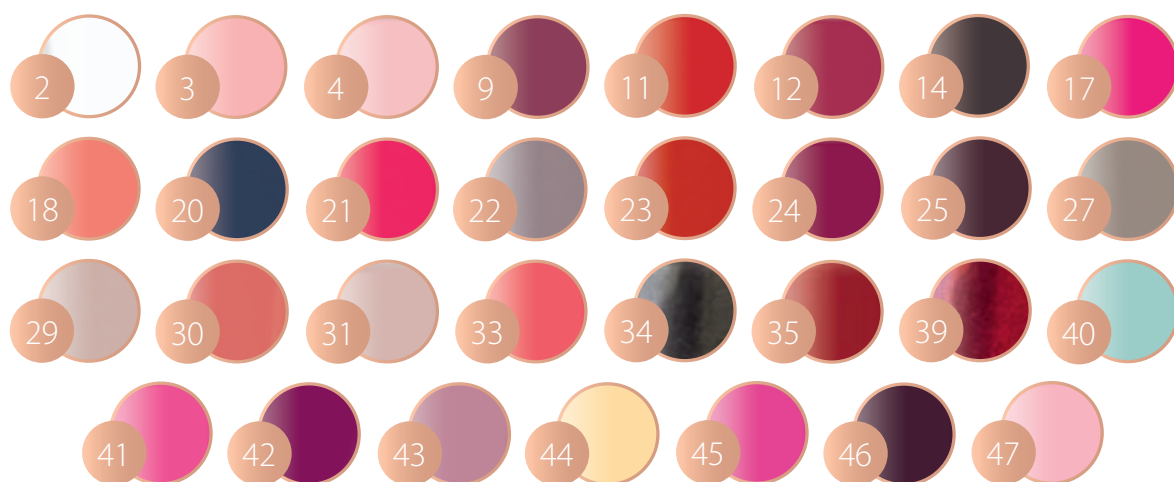

TOP COAT SILANOL SECADO RÁPIDO- FAST DRYING MATTE TOP COAT TOP COAT GEL

| Num.º | Efecto | Ref. Venta | Ref. Tester | Num.º | Efecto | Ref. Venta | Ref. Tester |
|-------|----------------|------------|-------------|-------|-----------------|------------|-------------|
| Nº2 | White on White | K1001002 | K7011002 | Nº27 | Urbanita | K1001027 | K7011027 |
| Nº3 | Eclat Rose | K1001003 | K7011003 | Nº29 | Nude Miss Cream | K1001029 | K7011029 |
| Nº4 | Rose | K1001004 | K7011004 | Nº30 | Candy Red | K1001030 | K7011030 |
| Nº9 | Scarlet | K1001009 | K7011009 | Nº31 | Bora Bora | K1001031 | K7011031 |
| Nº11 | Red Pop | K1001011 | K7011011 | Nº33 | Oceanic | K1001033 | K7011033 |
| Nº12 | Burgundy | K1001012 | K7011012 | Nº34 | Cosmic World | K1001034 | K7011034 |
| Nº14 | Chocodisiac | K1001014 | K7011014 | Nº35 | Ethereal Red | K1001035 | K7011035 |
| Nº17 | Pink Gum | K1001017 | K7011017 | Nº39 | Stellar Red | K1001039 | K7011039 |
| Nº18 | Orange Poppy | K1001018 | K7011018 | Nº40 | Sea Splash | K1001040 | K7011040 |
| Nº20 | Navy Blue | K1001020 | K7011020 | Nº41 | Pink Sorbet | K1001041 | K7011041 |
| Nº21 | Strawberry | K1001021 | K7011021 | Nº42 | Aurora Crimson | K1001042 | K7011042 |
| Nº22 | Vison Chic | K1001022 | K7011022 | Nº43 | Rose Tea Kee | K1001043 | K7011043 |
| Nº23 | Party Red | K1001023 | K7011023 | Nº44 | Sorbet Yellow | K1001044 | K7011044 |
| Nº24 | Sweet Cherry | K1001024 | K7011024 | Nº45 | Gebrera | K1001045 | K7011045 |
| Nº25 | Dep Prune | K1001025 | K7011025 | Nº46 | Deep Red | K1001046 | K7011046 |

| Num.º | Efecto | Ref. Venta | Ref. Tester |
|----------------------------|--|------------|-------------|
| TOP COAT SILANOL | Esmalte transparente con silanol que se puede utilizar sobre la uña natural o sobre un esmalte de color, y que protege, alisa y refuerza las uñas, aportando brillo extra a la manicura. | K1019000 | K7009000 |
| SECADO RÁPIDO- FAST DRYING | Esmalte transparente que se aplica sobre el color y proporciona un secado exprés. Además, protege el esmalte y mejorando su duración, proporcionando un acabado extra brillante. | K1017000 | K7007000 |
| MATTE TOP COAT | Esmalte transparente que protege el color y que, al instante, transforma cualquier manicura con un acabado aterciopelado, mate. | K1001047 | K7001047 |
| TOP COAT GEL | Textura de gel transparente que reproduce el acabado de la manicura en gel y aporta volumen, suavidad y brillo extra. | K1019001 | K7001001 |

EXPOSITORES COLOR



Expositor Barra de labios
(10 unidades)



Expositor Lipgloss
(10 unidades)



Expositor EYEXPRESSION
(4 + 4 unidades)



Expositor Laca de uñas
(36 unidades)

EXPOSITORES MAQUILLAJE



Expositor CLONATURE
(12 unidades)



Expositor INALTERABLE
(12 unidades)



Expositor BB CREAM
(12 unidades)



Expositor global para
bases de maquillaje y faciales
(12 unidades)

Muebles Expositores

COLECCIÓN MAKEUP

MUEBLE EXPOSITOR MAQUILLAJE N°2

Su versátil y compacto diseño, con espejo e iluminación integrados, permite presentar una selección de los productos y colores más vendidos de la colección de maquillaje KEENWELL.

¡Un expositor elegante y funcional perfecto para espacios reducidos!

Ref. K8120146



COMPOSICIÓN MUEBLE

| Unidades | Producto |
|----------|--|
| 4 | Mascara de pestañas |
| 2 | Radiant Touch Multitasking |
| 1 | Fix Liner 24H - Eyeliner Líquido - Waterproof |
| 2 | Corrector de Alto Rendimiento - Dual Concealer Stick |
| 8 | Maquillajes / Bases Faciales |
| 10 | Barra de Labios |
| 10 | Lipgloss |
| 16 | Perfiladores (Ojos, labios & cejas) |
| 4 | Coloretos faciales |
| 8 | Sombras de Ojos (Mono) |
| 4 | Polvos Compactos Faciales |

Medidas: Alto: 140 cm | Ancho: 50 cm | Fondo: 40 cm

Nota: Las imágenes gráficas de los expositores son reproducciones aproximadas para fines ilustrativos y pueden no coincidir exactamente con la realidad.

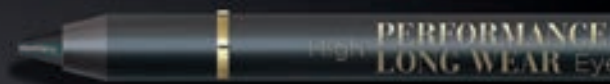

KEENWELL



MAKEUP COLLECTION

Inspirada en el glamour moderno y la belleza global, con espíritu atemporal y lo último en calidad y lujo, para crear looks sofisticados, independientemente del tipo de piel, la edad o el estilo de vida.

Método *Makeup*



HAASBEL S.L. Vía Trajana, 45-47, 08020 Barcelona, Spain
www.keenwell.com • Made in Spain